

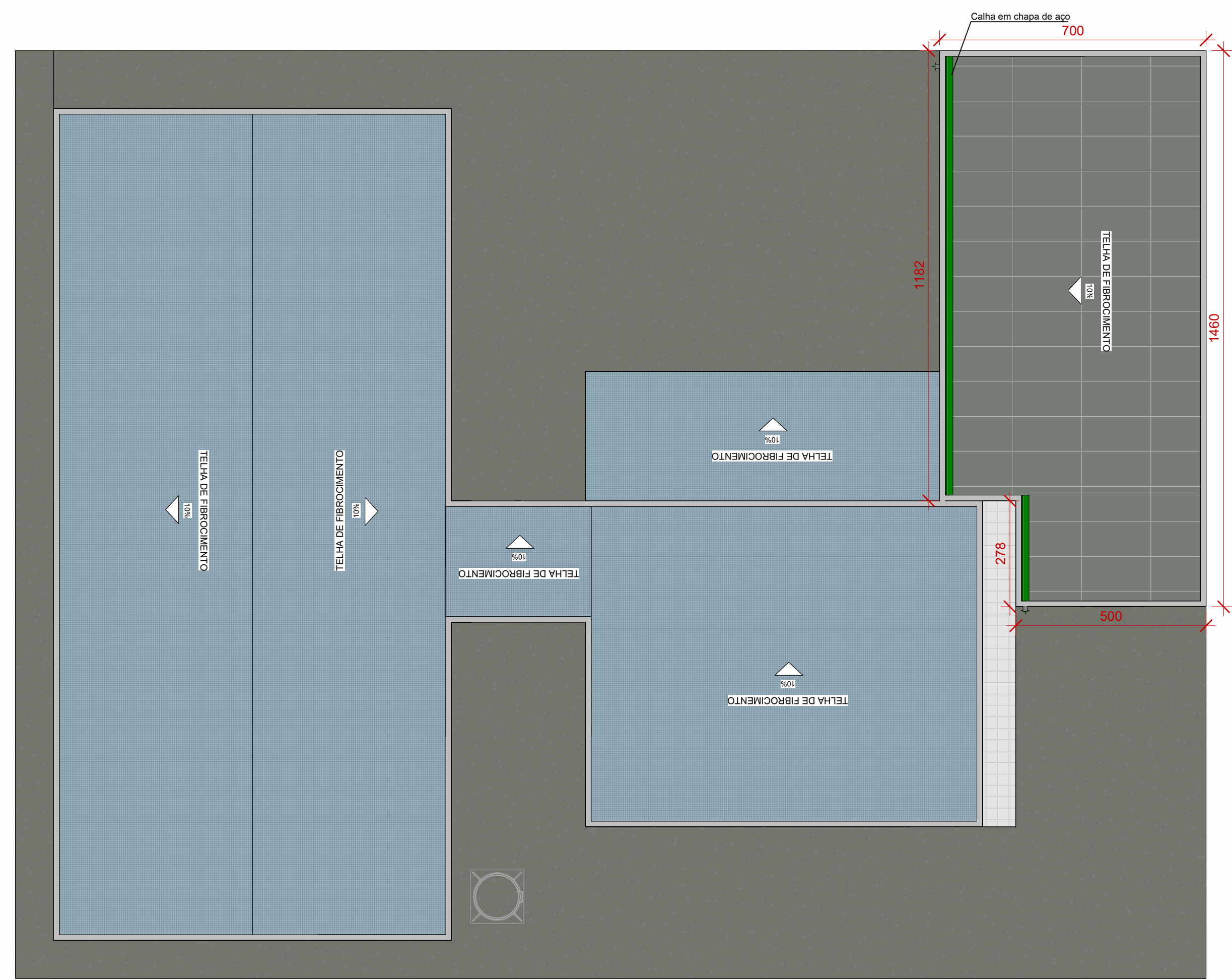

1 Planta Baixa
1 : 100

Ampliação
Edificação Real



2 Planta de Cobertura
1 : 100



3 Vista 01

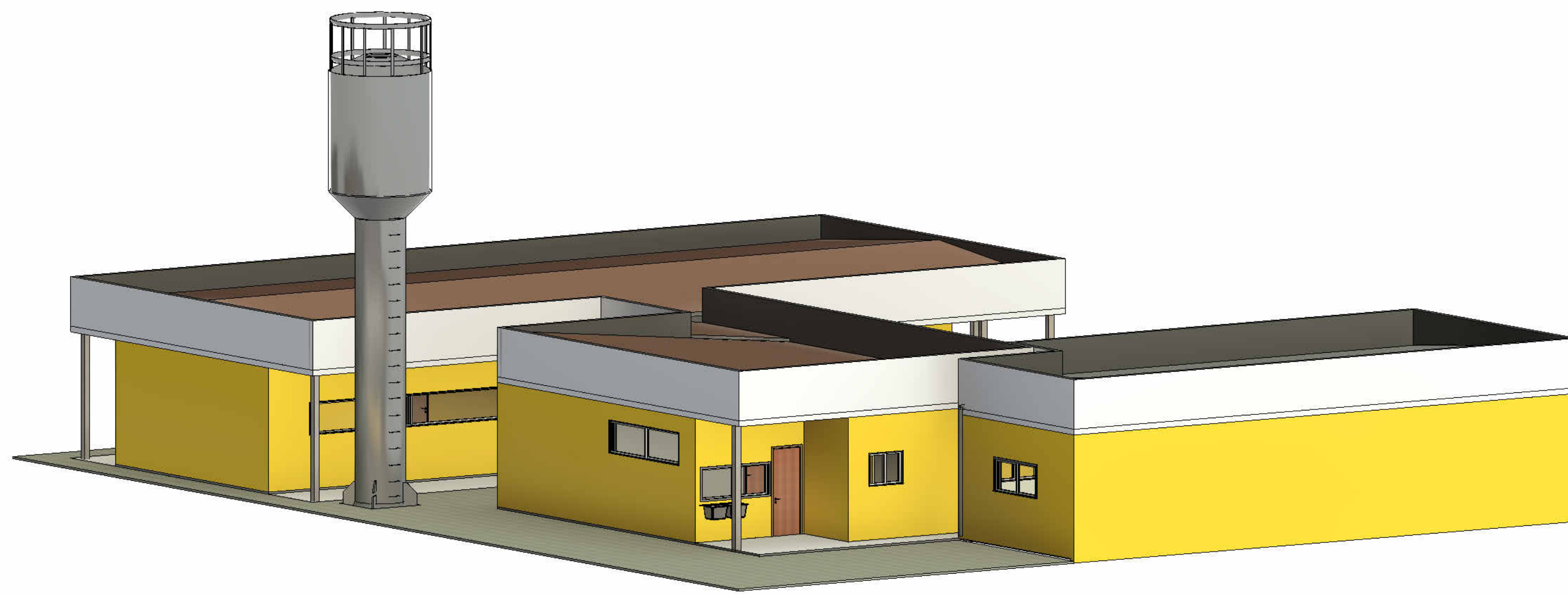

4 Vista 02

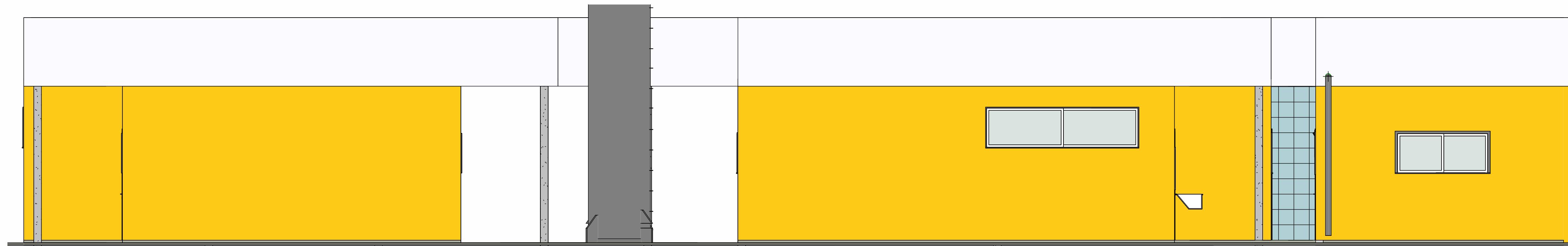

6 Fachada Frontal
1 : 50

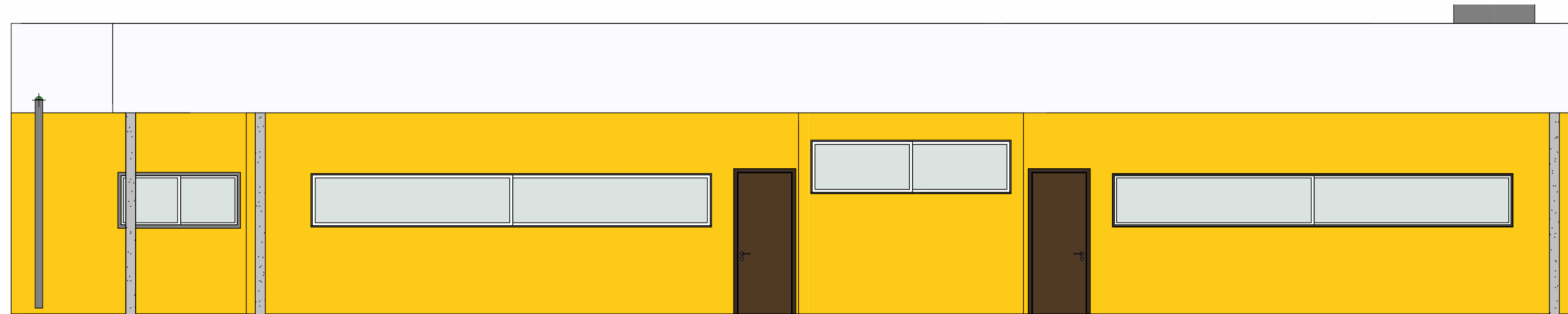

7 Fachada Lateral Direita
1 : 50

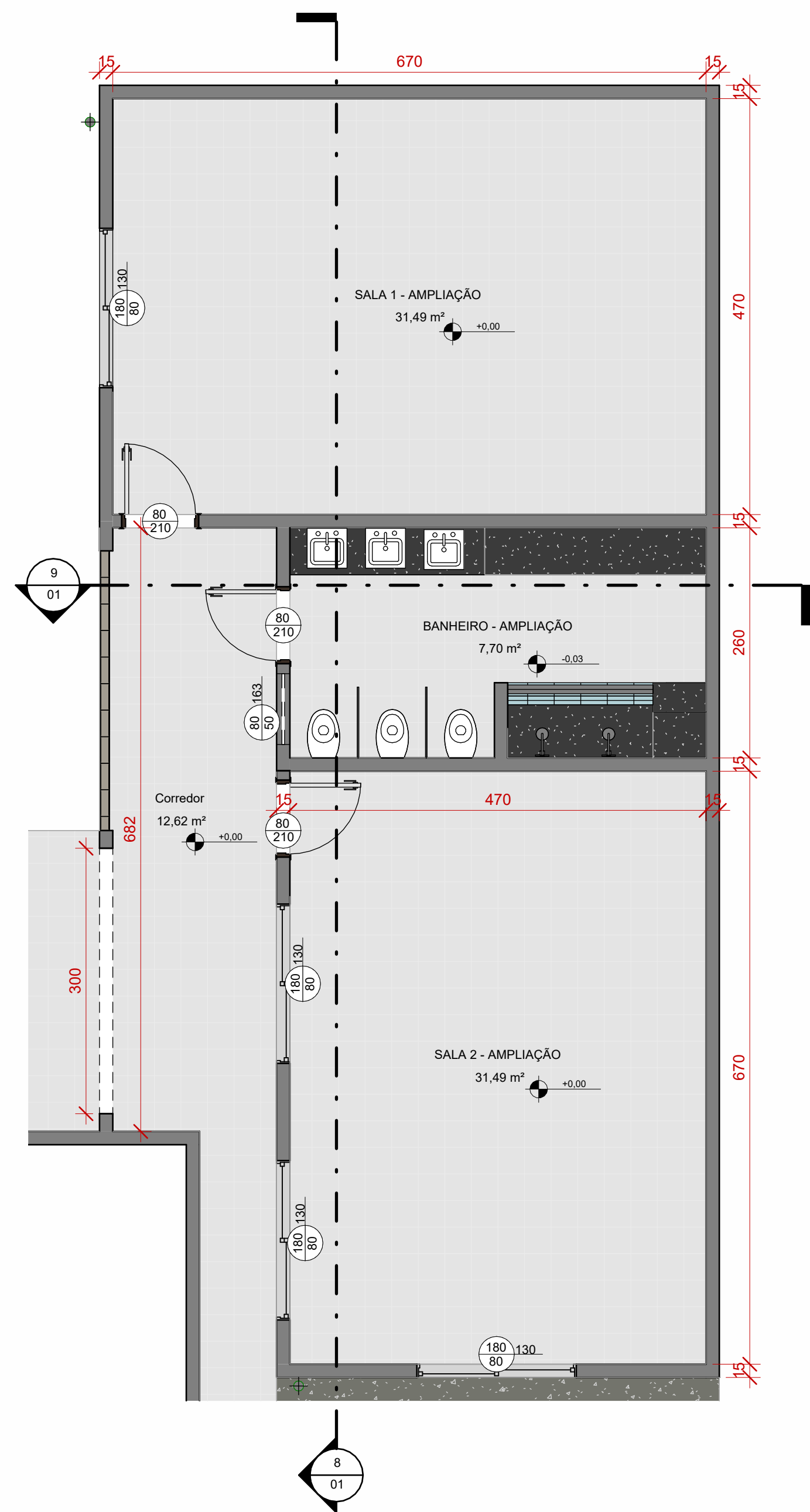

5 Planta Baixa - Ampliação
1 : 50

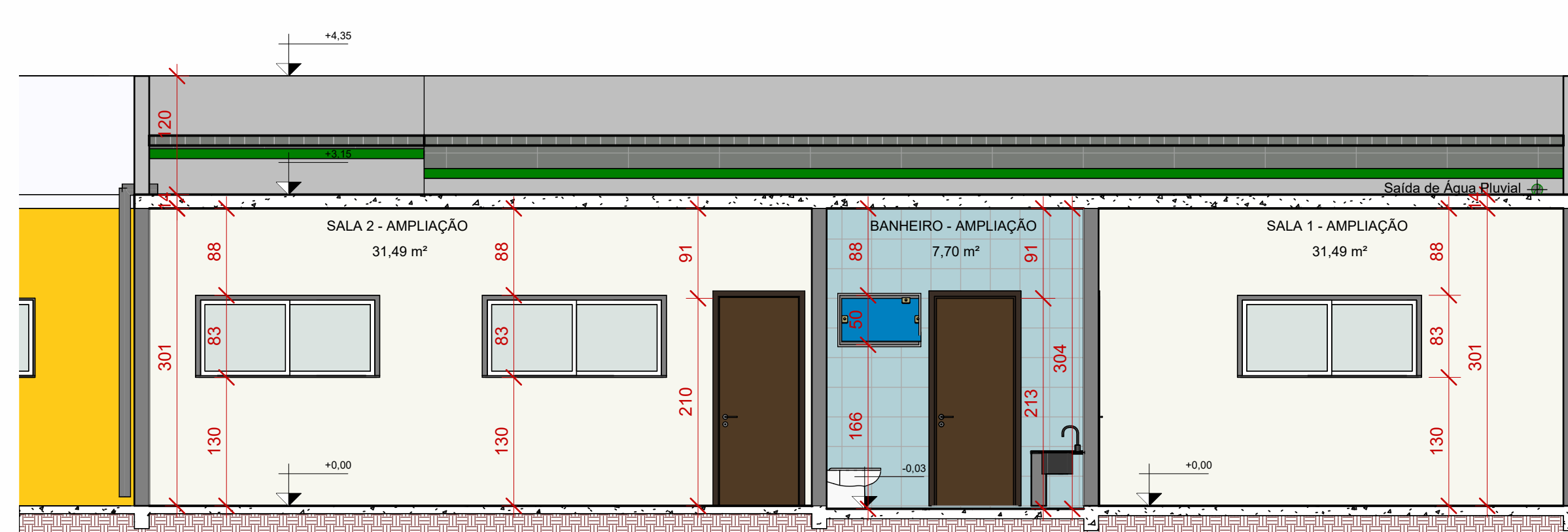

8 Corte AA
1 : 50

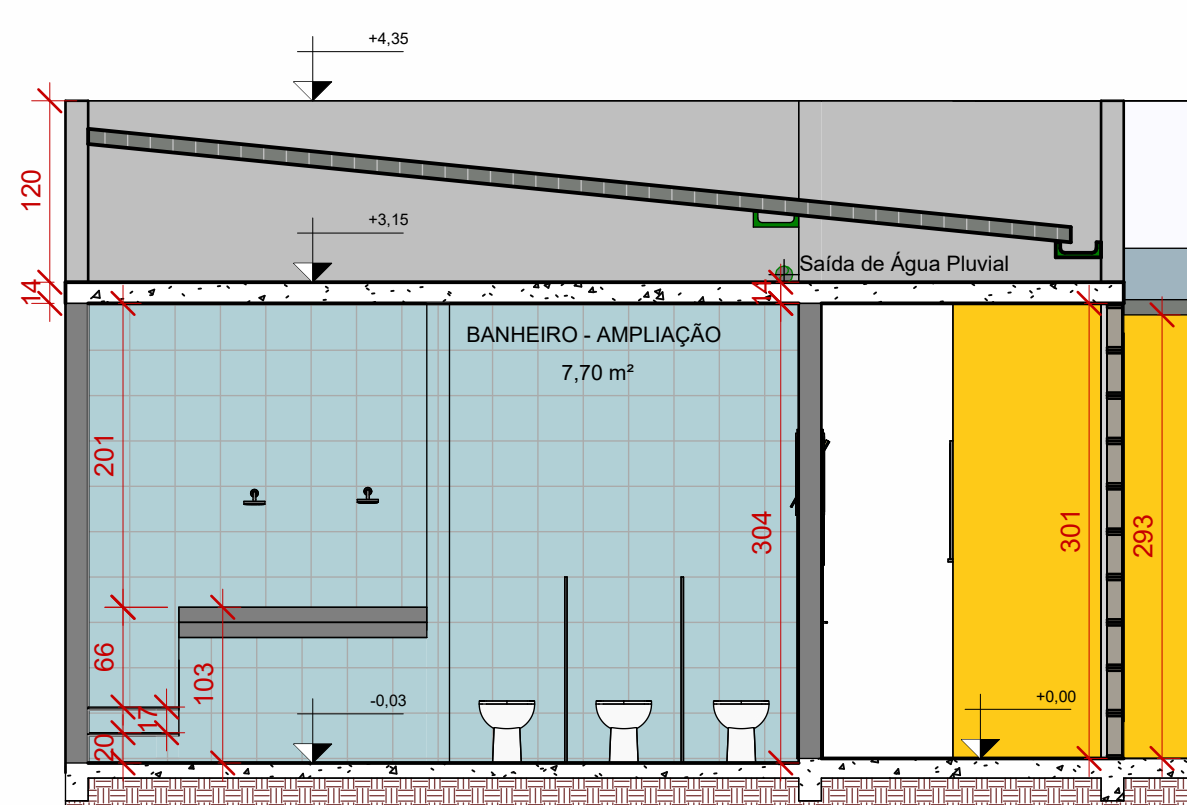

9 Corte BB
1 : 50

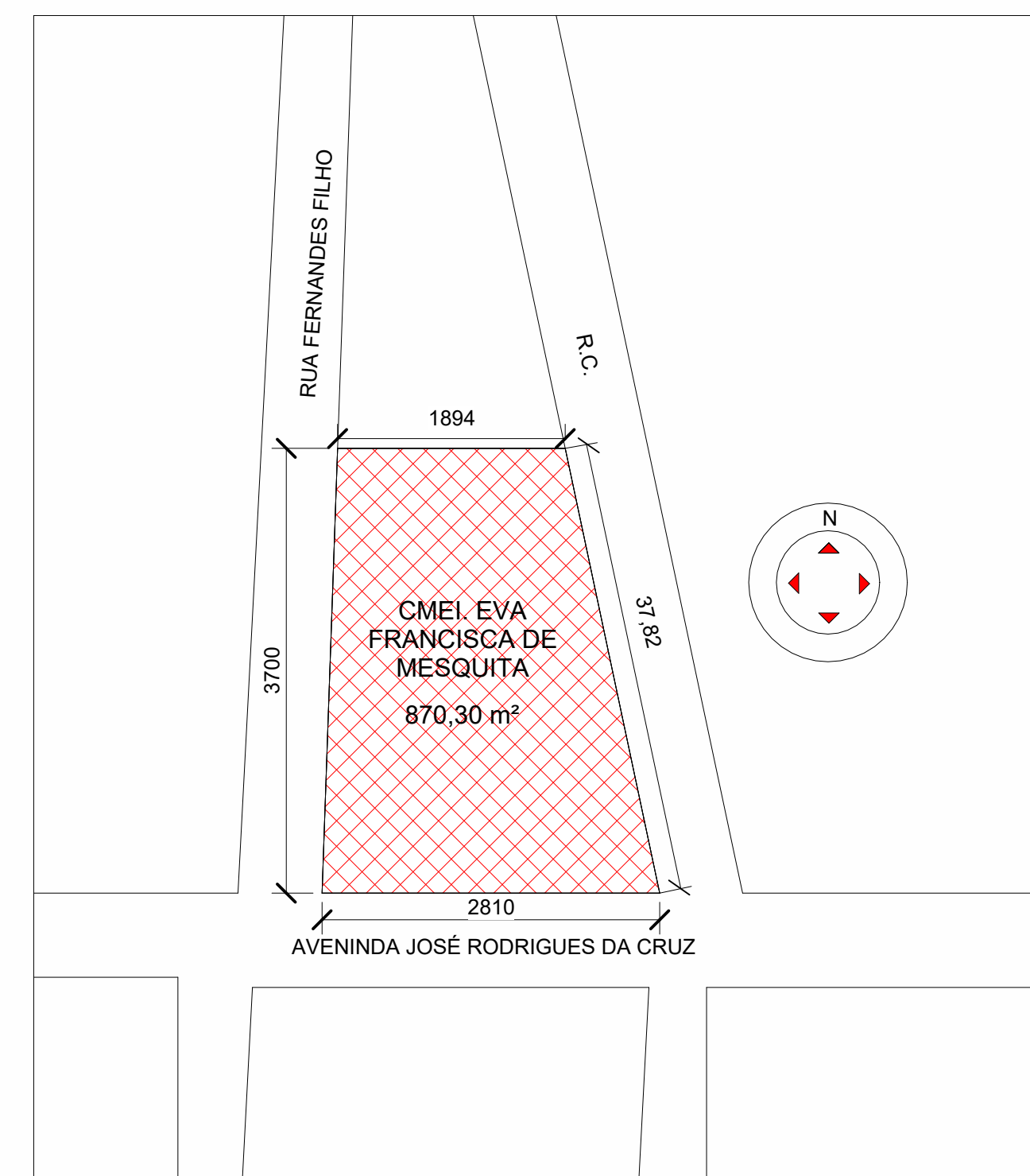

10 Planta Situação
1 : 500



TIPO DE USO : CMEI - EVA FRANCISCA

ENDEREÇO DA OBRA : R. Fernandes Filho, S/N Distrito de Pires Belo - Catalão Goiás

PROPRIETÁRIO :

PREFEITURA MUNICIPAL DE CATALÃO CNPJ/CPF nº 01.585.643/0001-58

AUTOR DO PROJETO :

ENGº RAFAEL GONÇALVES PURCINO CREA nº 101775953/D GO

RESPONSÁVEL TÉCNICO :

ENGº RAFAEL GONÇALVES PURCINO CREA nº 101775953/D GO

DESCRIÇÃO :

*Planta Baixa

*Planta de Cobertura

*Cortes

*Fachadas

*Planta de Situação

ESCALA :

INDICADAS

DATA :

30/11/2023

DESENHO :

RAFAEL GONÇALVES PURCINO

REVISÃO :

01/01

TERRENO = 706,89m²
CONSTRUIDA = 96,64 m²m²